

RZUT 2.PIĘTRA

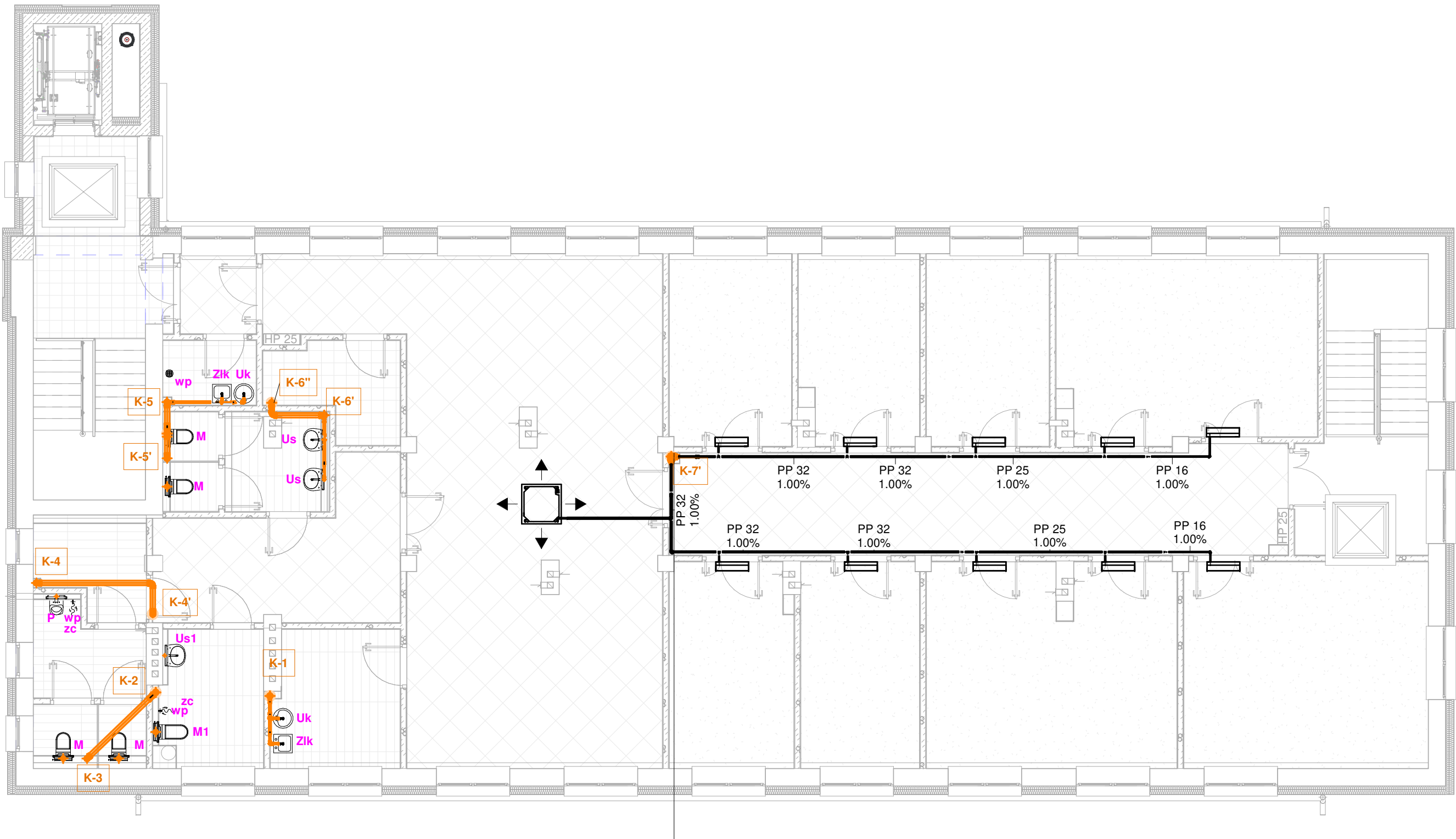

UWAGI I OZNACZENIA

- K-1** Pion kanalizacji sanitarnej zakończony rurą wywiewną i wyprowadzony ponad dach
- Zn-1** Krótki pion KS, PP-HT 110 zakończyć zaworem napowietrzającym nad stropem podwieszanym kondygnacji
- PP** Projektowana kanalizacja sanitarna PVC
- PP-R** Projektowane odprowadzenie skroplin PP-R z urządzeń klimatyzacji

- Us** umywalka na stelażu
- Us1** umywalka dla niepełnosprawnych, montaż na stelażu
- Uk** umywalka w zabudowie meblowej
- M** miska ustępowa, montaż na stelażu
- M1** miska ustępowa dla niepełnosprawnych, montaż na stelażu
- P** pisuar
- zc** zawór czerpalny
- wp** wpust podłogowy
- Zlk** zlew jednokomorowy w zabudowie meblowej

UWAGI KANALIZACJA SANITARNA

- PRZEWODY KANALIZACJI SANITARNEJ ŁĄCZYĆ PRZY ZMIANIE ŚREDNICY ZACHOWUJĄC GÓRNA KRAWĘDŹ NA JEDNYM POZIOMIE
- PRZEWODY PROWADZIĆ W BRUZZACH ŚCIENNYCH LUB W ZABUDOWIE Z PŁYT GIPSOWYCH WODOODPORNYCH
- PRZEWODY POZIOME PROWADZIĆ W SZACHTACH LUB POSADZCIE
- WSZYSTKIE PRZEJŚCIA PRZEZ PRZEGRODY POŻAROWE PRZEWODÓW PALNYCH ZABEZPIECZYĆ UŻYWAJĄC OPASKI Z WYPEŁNIENIEM PRZEBICA MASĄ OGNIOSCHRONNĄ LUB ZAPRAWĄ CEMENTOWĄ WEDŁUG APROBATY

ŚREDNICE NIEOPISANYCH PODEJŚĆ KANALIZACYJNYCH, WODY ZIMNEJ I CIEPŁEJ DO PRZYBORÓW SANIITARNYCH

| | KANALIZACJA |
|----------------------------|-------------|
| UMYWALKA, BIDET | 40 |
| ZLEW, ZLEWOZMYWAK | 50 |
| WANNA, NATRYSK | 50 |
| USTĘP | 110 |
| PISUAR | 50 |
| ZAWÓR CZERPALNY | - |
| WPUST PODŁOGOWY | 50 |
| WPUST PODŁOGOWY NA GRUNCIE | 110 |

p.p.p. (0.0)=214,50 m n.p.m.

ART-FAKTORY Sp. z o.o. Sp. k.
39-200 Debica, ul. Powstania Styczniowego 4
tel-fax +48 14 6813 565
REGON 691539933
NIP 872-20-81-549
KRS 0000803571

art
faktory

Budowa nowego budynku usługowego oraz przebudowa, rozbudowa i częściowa zmiana sposobu użytkowania istniejącego budynku biurowo-usługowego na budynek usługowy na potrzeby Kraśnickiej Akademii Rozwoju, wraz z niezbędną infrastrukturą techniczną

Lokalizacja
23-200 Kraśnik, ul. Sikorskiego 22, dz. 100/26, 100/27, 100/28 obręb Północ
Inwestor
Miasto Kraśnik
Adres Inwestora
23-200 Kraśnik, ul. Lubelska 84

Branża
INSTALACJE SANITARNE
PROJEKT TECHNICZNY/WYKONAWCZY

BUDYNEK ISTNIEJĄCY - RZUT 2.PIĘTRA
KANALIZACJA SANITARNA

| | | |
|-----------------------------------|--------------------------------|--------------------|
| Gen. Projektant mgr inż. arch. | Paweł Spędzia | Podpis |
| UAN-I-7342/424/94 | ARCHITEKTONICZNE, BEZ OGR. | |
| Projektował mgr inż. | Wioletta Spędzia | Podpis |
| NBUA-7342/62/98 | INSTALACJE SANITARNE, BEZ OGR. | |
| Opracował | | Podpis |
| Sprawił inż. | Janusz Mitek | Podpis |
| VII/I/7342/118/93 | INSTALACJE SANITARNE, BEZ OGR. | |
| Data | Wrzesień 2025 | PTW/IS/WK-3 |
| Skala | 1 : 100 | Nr proj. 02/2025 |

Prawa autorskie zastrzeżone, ART-FAKTORY®, Sp. z o.o. Sp. k.